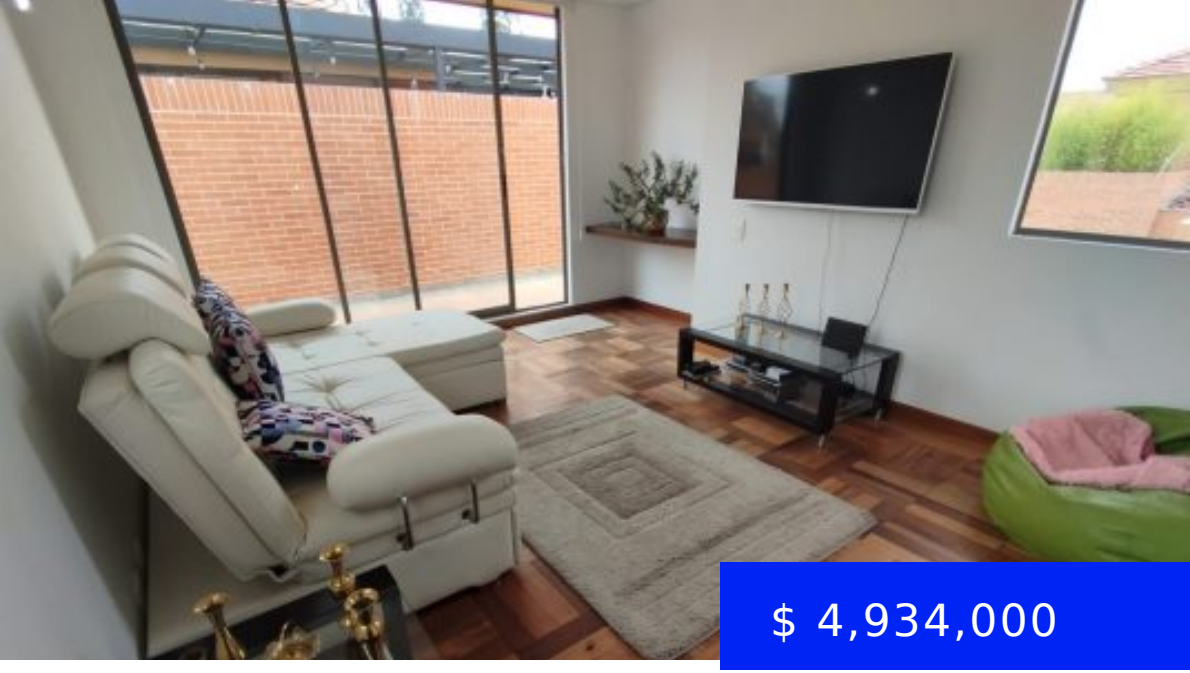

$ 4,934,000

ARRIENDO HERMOSA CASA CAMPESTRE CAMINO DE ARRAYANES LAZ-21074

https://zlainmobiliaria.com

Hermosa casa campestre en condominio cerrado. Elija este privilegiado lugar -clubhouse y brinde calidad de vida para su familia. Disfrute de todas las actividades al aire libre y de las amenidades que nos ofrece este exclusivo condominio. Con ruta propia del conjunto. Cercanías a los mejores colegios de Bogotà, cercanía...

Luz Amparo Zuluaga R.- Gerente

ZLA Global Brokers

310 8175 388 - 658 4876

zlainmobluzzuluaga@gmail.com

LLÁMANOS AHORA

Teléfono:	658 4876 - 310 8175 388
Email:	zlainmobluzzuluaga@gmail.com
Dirección:	Carrera 45 #108a 50 Piso 6 Edificio BOSCH

ZLA GLOBAL BROKERS INMOBILIARIA

https://zlainmobiliaria.com/

- 4 baños
- Casa
- En Arriendo
- Disponible
- 165 m²

LLÁMANOS AHORA

Teléfono: 658 4876 - 310 8175 388

Email: zlainmobluzzuluaga@gmail.com

Dirección: Carrera 45 #108a 50 Piso 6 Edificio BOSCH

ZLA GLOBAL BROKERS INMOBILIARIA

- Alta seguridad
- Canchas de Squash
- Centros comerciales
- Centros Deportivos
- Chimenea
- club house
- Cocina integral
- Colegios
- Conjunto residencial
- Estudio
- gym
- iluminado
- parque infantil
- parqueadero de visitantes
- Piscina
- Supermercados
- Zona verde con BBQ
- Zonas bancarias
- Zonas comerciales

DATOS BÁSICOS

Publicación: 07/01/25

Tipo: Casa

Ciudad: BOGOTA

Zona: Norte

Sector: ARRAYANES

Estrato: 6

Años de construcción: 10

Área: 165 m²

Alcobas: 3

Baños: 4

LLÁMANOS AHORA

Teléfono: 658 4876 - 310 8175 388

Email: zlainmobluzzuluaga@gmail.com

Dirección: Carrera 45 #108a 50 Piso 6 Edificio BOSCH

ZLA GLOBAL BROKERS INMOBILIARIA

Baños 1/2: 1

Garajes: 2

Depositos: 1

Niveles: 3

Valor Administración: $ 966,000

Precio por Mt²: $ 29,903

Estado: Disponible

LLÁMANOS AHORA

Teléfono: 658 4876 - 310 8175 388

Email: zlainmobluzzuluaga@gmail.com

Dirección: Carrera 45 #108a 50 Piso 6 Edificio BOSCH