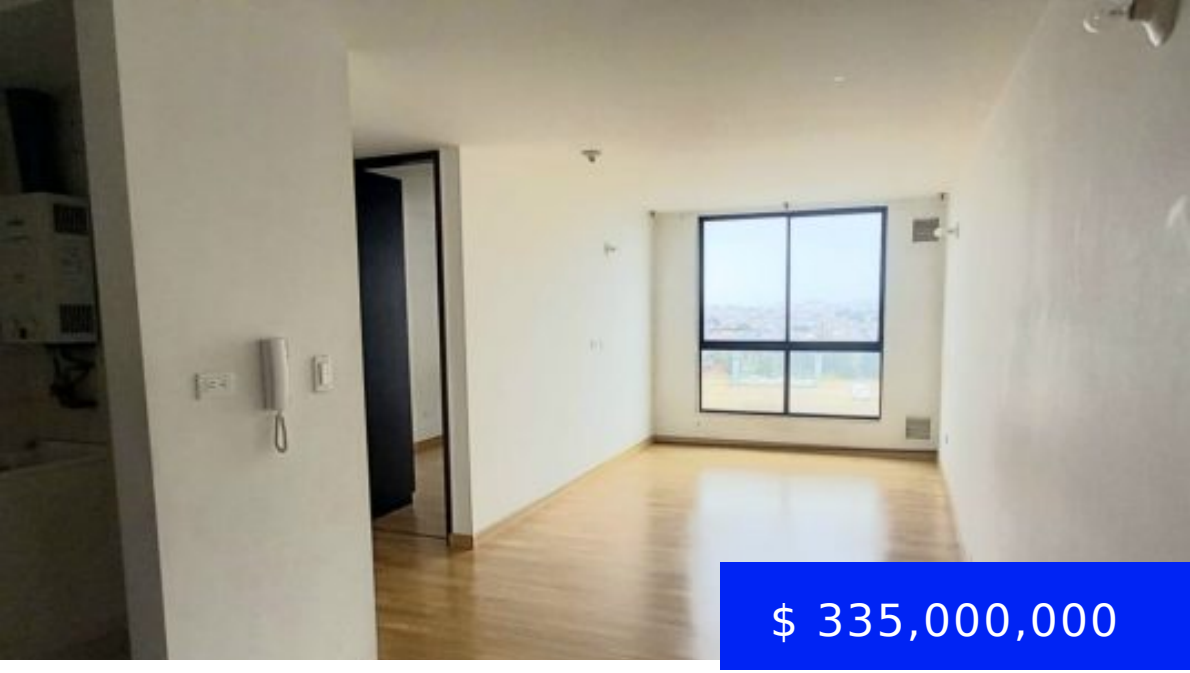

$ 335,000,000

VENDO APARTAMENTO CON ESPECTACULAR VISTA PANORÁMICA PD27244

https://zlainmobiliaria.com

¡Vendo apartamento con espectacular vista panorámica! ¿Estás buscando un hogar cómodo y moderno? Este apartamento es la mejor alternativa, te brinda calidad de vida en un espacio acogedor. Se encuentra ubicado en una zona de alta valorización. Destacamos el inmueble por la luminosidad en todos sus espacios, te brinda fácil...

Paola Andrea De La Rosa Díaz - Broker

Zla Global Brokers

3146178985 - 3108175388

zlainmobpaoladelarosa@gmail.com

LLÁMANOS AHORA

Teléfono:	658 4876 - 310 8175 388
Email:	zlainmobluzzuluaga@gmail.com
Dirección:	Carrera 45 #108a 50 Piso 6 Edificio BOSCH

ZLA GLOBAL BROKERS INMOBILIARIA

https://zlainmobiliaria.com/

- 2 baños
- Apartamento
- En venta
- Disponible
- 57.35 m²

LLÁMANOS AHORA

Teléfono: 658 4876 - 310 8175 388

Email: zlainmobluzzuluaga@gmail.com

Dirección: Carrera 45 #108a 50 Piso 6 Edificio BOSCH

ZLA GLOBAL BROKERS INMOBILIARIA

- Alta seguridad
- Centros comerciales
- Conjunto residencial
- gym
- iluminado
- parqueadero de visitantes
- Supermercados
- Zona verde con BBQ
- Zonas bancarias
- Zonas comerciales

DATOS BÁSICOS

Publicación: 03/05/25

Tipo: Apartamento

Ciudad: BOGOTÁ

Zona: Occidente

Sector: ALAMOS

Estrato: 3

Años de construcción: 8

Área: 57.35 m²

Alcobas: 2

Baños: 2

Garajes: 1

Piso: 11

Niveles: 1

Valor Administración: $ 247,000

Precio por Mt²: $ 5,841,325

Estado: Disponible

LLÁMANOS AHORA

Teléfono: 658 4876 - 310 8175 388

Email: zlainmobluzzuluaga@gmail.com

Dirección: Carrera 45 #108a 50 Piso 6 Edificio BOSCH

ZLA GLOBAL BROKERS INMOBILIARIA